

Heilkraft aus den Tiefen der Erde

Seit Jahrhunderten nutzen Menschen die heilsame und wohltuende Wirkung von Jod und Schwefel. Ein Besuch im Jod-Schwefelbad Bad Wiessee regeneriert Körper und Geist.

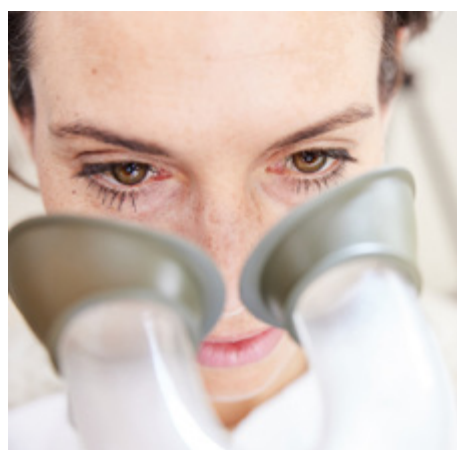

Wasser für den Körper, Balsam für die Seele: das Jod-Schwefelbad in Bad Wiessee.

Fotos: Gesundheitszentrum Jod-Schwefelbad

Die einzigartige und hochkonzentrierte Zusammensetzung beider Elemente in den Adrianus- und Königin-Wilhelmina-Quellen, überzeugt durch eine besondere Wirkung für Gesundheit und Schönheit. Zudem ist das moderne und lichtdurchflutete Badehaus mit seiner angenehmen und warmen Atmosphäre ein idealer Ort, um sich in einer privaten Badekabine mit Blick in den Himmel eine Auszeit vom Alltag zu gönnen.

Dabei ist das Jod-Schwefelwasser aus Bad Wiessee ein wahres Multitalent, denn es hilft nachweislich bei den unterschiedlichsten Beschwerden. 300.000 Jahre ist das Wasser alt, wenn es an die Oberfläche befördert wird. Ob

Hautleiden, zu hoher oder zu niedriger Blutdruck, Atemwegsbeschwerden, Allergien oder Augenproblemen – es kommt in unterschiedlicher Darreichung als Wannens-, Sprüh- und Augenbad oder Inhalation zum Einsatz. Der Wohlfühlaufenthalt im Jod-Schwefelbad kann zudem durch weitere Treatments und Massagen ergänzt werden.

Gerade jetzt im Frühling, wenn Pollen wieder Allergiker plagen, kann ein Augenbad in Deutschlands stärkster Jod-Schwefel-Quelle Linderung verschaffen. Denn die Inhaltsstoffe wirken entzündungshemmend und juckreizlindernd sowie abschwellend auf die Schleimhäute. Das einzigartige Wasser ist aber nicht nur heilsam, sondern

auch basisch. So wirkt es bei einem Bad entsäuernd und entgiftend und bietet dadurch eine ideale Unterstützung bei Detox- und Entgiftungskuren. [Red]

**JOD⁵³
SCHWEFEL¹⁶
DAS BAD IN WIESSEE**

Gesundheitszentrum Jod-Schwefelbad
Wilhelminastr. 4
D-83707 Bad Wiessee
Tel. +49 (0) 8022 8608-0
E-Mail: info@jodschwefelbad.de
www.jodschwefelbad.de